



SISTEMA SALUD: PERIODO ENERO NOVIEMBRE 2,013

Datos consolidados por gremio de afiliación y parentesco con el titular

	Personal Académico		Personal Administrativo		Personal Obrero		Organismos filiales		TOTAL USB BASICO	
	Nº Casos	Costo	Nº Casos	Costo	Nº Casos	Costo	Nº Casos	Costo	Nº Casos	Costo
Titular Masculino	1.879	4.898.256,31	2.389	4.276.935,07	1.469	2.417.364,66	73	157.823,88	5.810	11.750.379,92
Titular Femenino	1.633	3.958.689,78	5.878	10.521.701,06	698	883.607,21	353	477.848,95	8.562	15.841.847,00
Cónyuge Masculino	338	998.445,91	1.011	1.797.457,79	85	161.442,91	42	57.785,73	1.476	3.015.132,34
Cónyuge Femenino	987	2.758.342,82	1.583	2.452.047,29	1.325	1.930.690,71	59	143.307,73	3.954	7.284.388,55
Hijos	450	1.003.939,46	1.331	2.953.181,72	627	1.221.783,64	66	154.471,38	2.474	5.333.376,20
Hijas	597	1.204.097,65	1.748	3.260.785,94	545	1.164.678,25	108	282.965,72	2.998	5.912.527,56
Padres	864	1.769.519,70	562	800.603,75	11	78.228,94	19	86.941,31	1.456	2.735.293,70
Madres	2.057	3.986.853,82	2.724	4.258.343,14	180	263.848,71	120	312.111,61	5.081	8.821.157,28
Hermanos			6	4.307,78	2	6.000,00			8	10.307,78
Hermanas	4	6.551,73	15	34.090,01					19	40.641,74
Total general	8.809	20.584.697,18	17.247	30.359.453,55	4.942	8.127.645,03	840	1.673.256,31	31.838	60.745.052,07
PROMEDIO MENSUAL	801	1.871.336	1.568	2.759.950	449	738.877	76	152.114	2.894	5.522.277

Indicadores por gremio

	Académico	Administrativo	Obrero	Filiales	Total
Costo promedio por caso	2.336,78	1.760,27	1.644,61	1.991,97	1.907,94
Afiliados	4451	6126	2082	453	13112
Usuarios	1757	2817	854	165	5593
% de usuarios	39,47	45,98	41,02	36,42	42,66
Siniestros mayores a Bs 20,000	438	622	165	36	1261
% respecto al nº de siniestros	4,97	3,61	3,34	4,29	3,96
% respecto al nº de afiliados	9,84	10,15	7,93	7,95	9,62

indicadores por parentesco

	Siniestro prom	costo/afiliado	afiliados	usuarios	%usuarios
Titular Masculino	2.022,44	429,69	2.486	1083	43,56
Titular Femenino	1.850,25	653,43	2.204	1277	57,94
Cónyuge Masculino	2.042,77	312,19	878	281	32,00
Cónyuge Femenino	1.842,28	424,77	1.559	668	42,85
Hijos	2.155,77	204,15	2.375	756	31,83
Hijas	1.972,16	235,54	2.282	827	36,24
Padres	1.878,64	634,34	392	183	46,68
Madres	1.736,11	888,07	903	515	57,03
Hermanos	1.288,47	58,57	16	4	25,00
Hermanas	2.139,04	217,34	17	6	35,29
TOTAL	1.907,94	421,16	13.112	5600	42,71

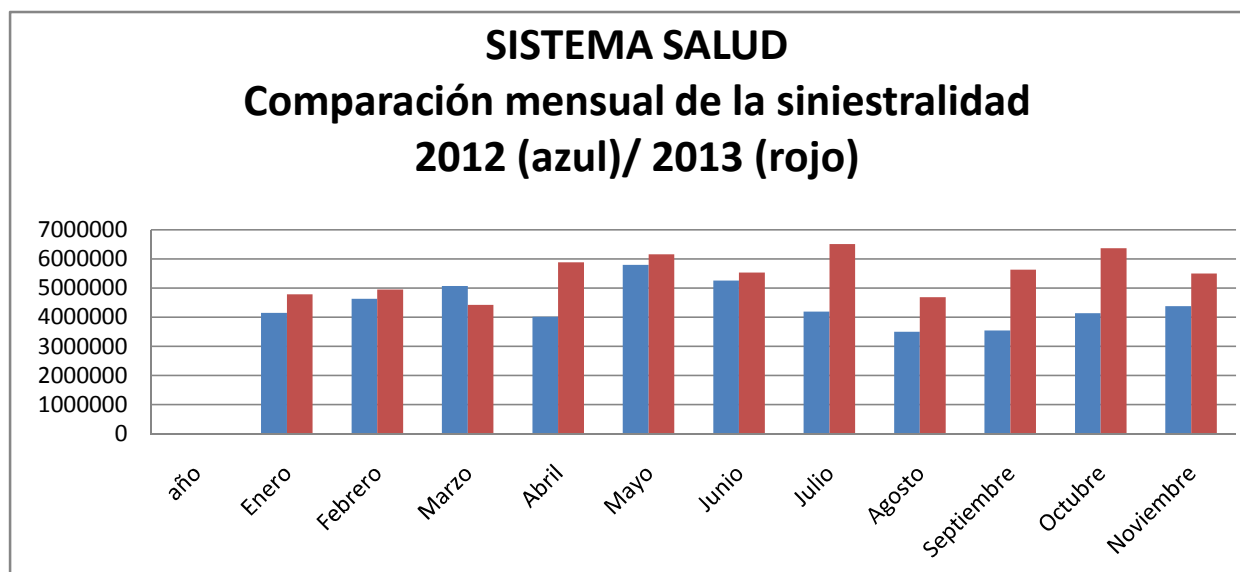

SISTEMA SALUD

Comparación de siniestros mensuales acumulados

